



NorSea Polarbase

Polarbase Safety Information

Velkommen til Polarbase AS

- Hovedkontor: +47 784 21 700 (08:00-16:00)
- Kaikontor: +47 975 75 198
- Operativ vakttelefon: +47 975 75 198 (24/7)
- Vakt/adgangskontroll 24/7: +47 991 15 700
- Nødtelefon 24/7: +47 975 75 198

Nødberedskap

BLÅS

B – Bevissthet	Er personen ved bevissthet
L – Luftveier	Bøy hodet bakover – frie luftveier
Å – Åndedrett	Sjekk om personen puster
S – Sirkulasjon	Blødninger/sirkulasjonssvikt

Polarbase Nødtelefon +47 975 75 198

Ambulanse	113
Politi	112
Brann	110



- Portvakt/hovedport
- Bygg 10 – kai 1
- Bygg 23 – kontorinnang

Welcome to Polarbase AS

- Main Office: +47 784 21 700 (8:00am-4:00pm)
- Quay office: +47 975 75 198
- Operational duty phone: +47 975 75 198 (24/7)
- Security 24/7 -main gate: +47 911 15 700
- Emergency phone 24/7: +47 975 75 198

Emergency preparedness

ABC

A – Airways	Is the person conscious?
B – Breathing	Tilt head backwards – open airways
C – Circulation	Look/feel for normal breathing
	Bleeding/circulatory failure

Polarbase Emergency phone +47 975 75 198

Ambulance	113
Police	112
Fire	110



- Security gate/main gate
- Building 10 – quay 1
- Building 23 – office entrance

Helse, Miljø og Sikkerhet

- Påbudt verneutstyr (hjelm, synlighetsklær, vernesko)
- Verneutstyr er ikke påkrev på markerte gangveier

Møteplass ved evakuering:

- Ytre baseområde – mellom Kirkegårdsøya og bygg 27
- Indre baseområde – parkering ved portvakt
- Varmt arbeid krever tillatelse – skjema på www.polarbase.no
- Hjertestartere – utplassert i portvakt, bygg 10 og bygg 23
- Førstehjelpsutstyr er utplassert i bygninger og brakker

Trafikk

- Besøkende og kjøretøy registreres inn og ut ved hovedport
- Kun vareleveranser og serviceoppdrag
- Fartsgrense 30 km/t.
- Følg oppmerkede gangveier hvor det er synlig
- Ha øyekontakt med maskinførere i operative områder
- Parkering kun på oppmerket/anvist plass

Sikring ISPS - Norsk Olje og Gass retningslinje 091

- ID-kort/besøkskort skal bæres synlig
- Kjøretillatelse er nødvendig
- HMS og sikringshendelser meldes portvakt

Polarbase nødtelefon / Polarbase Emergency phone
+47 975 75 198

Vakt / Security 24/7
+47 991 15 700
portvakt@polarbase.no

Health, Safety and Environment

- PPE requirements (helmet, safety clothing, safety boots)
- PPE is not required when walking on marked walkways

Evacuation muster area:

- Outer base area – between Kirkegårdsøya and building 27
- Inner base area – parking at security gate
- Hot work requires permit - form at www.polarbase.no
- Defibrillators at - security gate, building 10 and building 23
- First-aid equipment is deployed in buildings and barracks

Traffic

- Please register at main gate, in and out
- Deliveries and service only
- Speed limit 30 km/h
- Use the designated walkways
- Keep eye contact with vehicle drivers in operating areas
- Parking in designated areas only

Security ISPS - Norsk Olje og Gass requirement 091

- ID card/visitor card to be carried visible at all times
- Driving permit is mandatory
- Report HSE and security observations to Security gate



Polarbase forventer:

- Bær synlig Polarbase ID-kort og kjøretillatelse
- Vis nødvendig hensyn til omgivelsene
- Fartsgrensen overholdes (30 km/t), fart avpasses
- Kjøretøyet er i forskriftsmessig stand
- Sjåfører kjenner til begrensningene på kjøretøyet
- Sperr av området hvis arbeidsoppdraget ditt kan skade andre
- Ikke gå eller kjør inn i avsperrede områder
- Fotgjengere følger oppmerkede gangveier
- Rapportert avvik til portvakt/vekker
- Rapportert om skader på sikringsutstyr
- Kjenner til ISPS og Retningslinje 091
- Vet hvem som er PFSO (sikkerhetsoffiser)
- Det er ikke lov å ta bilder/film og bruke eller distribuere dette offentlig. Kun bilder/film for dokumentasjon tillates.
- For mere informasjon: www.polarbase.no

Polarbase expect:

- Wear visible Polarbase ID card and driving permit
- Show due respect for the environment
- Speed limit is complied (30 km/h), speed is adjusted
- The vehicle is in proper condition
- Drivers know the limitations of the vehicle
- Block the area if your work assignment can harm others
- Do not walk or drive into restricted areas
- Pedestrians follow marked walkways
- Report discrepancies to the security gate/security guard
- Report damage to securing equipment
- Know of ISPS and Guideline 091
- Know who is PFSO (Safety officer)
- It is not allowed to take pictures/films and use or distribute this publicly. Only pictures/films for documentation are allowed.
- For further information: www.polarbase.no

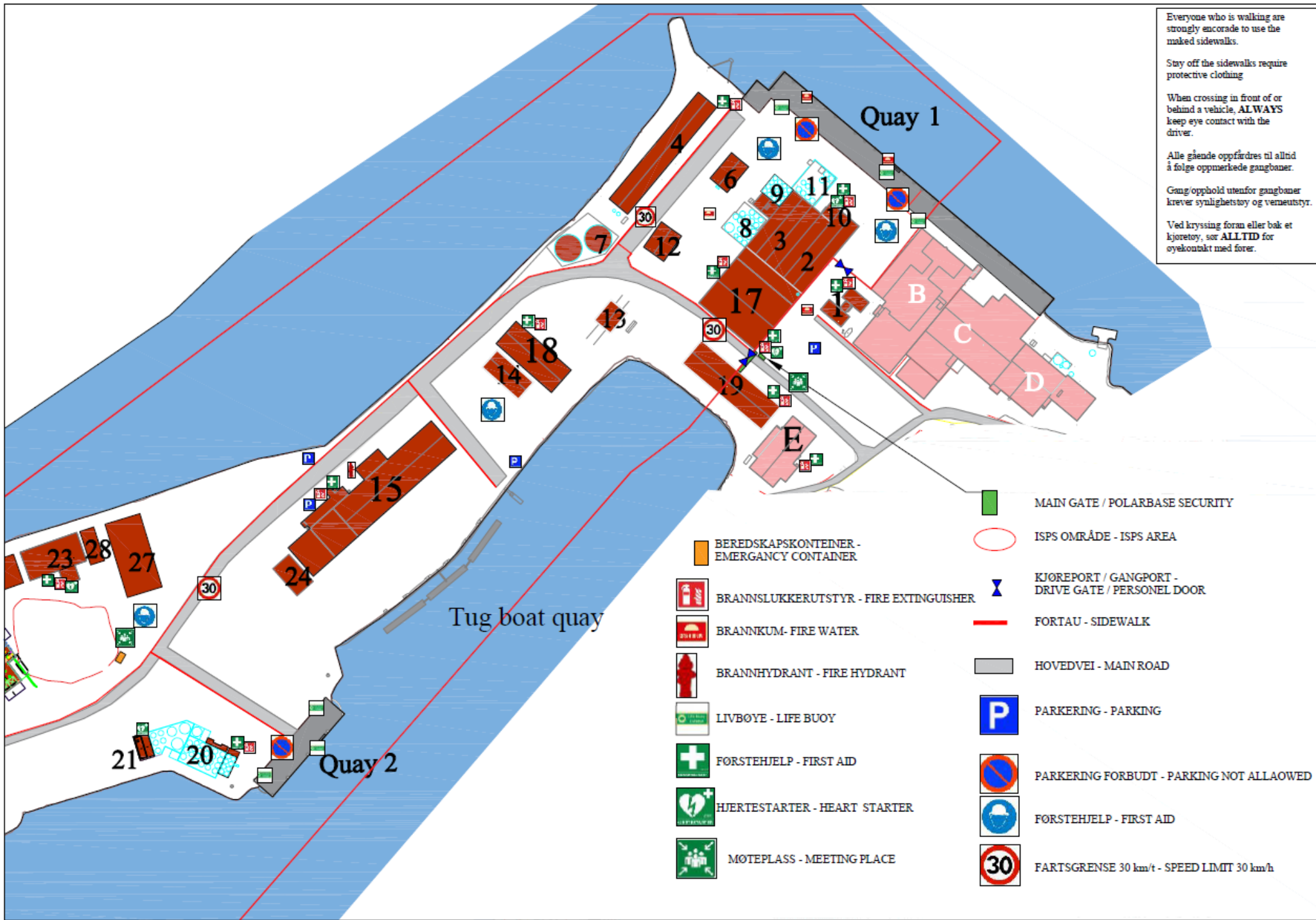

Everyone who is walking are strongly encouraged to use the marked sidewalks.

Stay off the sidewalks require protective clothing

When crossing in front of or behind a vehicle, **ALWAYS** keep eye contact with the driver.

Alle gående oppfårdres til alltid å følge oppmerkede gangbaner.

Gang/oppfohold utenfor gangbaner krever synlighetsstoy og vernetstyr.

Ved kryssing foran eller bak et kjoretoy, ser **ALLTID** for øyekontakt med forer.

- | | | | |
|---|---|---|---|
|  | MAIN GATE / POLARBASE SECURITY |  | ISPS OMRÅDE - ISPS AREA |
|  | BEREDSKAPSKONTEINER - EMERGENCY CONTAINER |  | KJØREPORT / GANGPORT - DRIVE GATE / PERSONEL DOOR |
|  | BRANNSLUKKERUTSTYR - FIRE EXTINGUISHER |  | FORTAU - SIDEWALK |
|  | BRANNKUM- FIRE WATER |  | HOVEDVEI - MAIN ROAD |
|  | BRANNHYDRANT - FIRE HYDRANT |  | PARKERING - PARKING |
|  | LIVBOYE - LIFE BUOY |  | PARKERING FORBUDT - PARKING NOT ALLOWED |
|  | FØRSTEHJELP - FIRST AID |  | FØRSTEHJELP - FIRST AID |
|  | HJERTESTARTER - HEART STARTER |  | FARTSGRENSE 30 km/t - SPEED LIMIT 30 km/h |
|  | MØTEPlass - MEETING PLACE | | |



Everyone who is walking are strongly encourage to use the marked sidewalks.

Stay off the sidewalks require protective clothing

When crossing in front of or behind a vehicle, **ALWAYS** keep eye contact with the driver.

Alle gående oppfårdres til alltid å følge oppmerkede gangbaner.

Gang/opphold utenfor gangbaner krever synlighetstøy og vernetstyr.

Ved kryssing foran eller bak et kjøretøy, sør **ALLTID** for øyekontakt med fører.

-  BEREDSKAPSKONTEINER - EMERGENCY CONTAINER
-  ISPS OMRÅDE - ISPS AREA
-  OMRÅDE FOR FARLIG GODS - AREA FOR DANGEROUS GOODS
-  FORTAU - SIDEWALK
-  HOVEDVEI - MAIN ROAD
-  PARKERING - PARKING
-  PARKERING FORBUDET - PARKING NOT ALLOWED
-  FØRSTEHJELP - FIRST AID
-  FARTSGRENSE 30 km/t - SPEED LIMIT 30 km/h
-  BRANNSLUKKERUTSTYR - FIRE EXTINGUISHER
-  BRANNKUM - FIRE WATER
-  BRANNHYDRANT - FIRE HYDRANT
-  LIVBØYE - LIFE BUOY
-  FØRSTEHJELP - FIRST AID
-  HJERTESTARTER - HEART STARTER
-  MØTEPlass - MEETING PLACE

Varslingsplan



Varsling av uønskede hendelser

Rød hendelse = Personskade/Brann/Eksplosjon/Utslipp/Sikringshendelser

Gul hendelse = Førstehjelpsskade/Større skader på utstyr og materiell

Grønn hendelse = Mindre skader og hendelser

RØD	Akutt - Varsles omgående	GUL	Haster - Varsles innen 1 time	GRØNN	Kan vente - Varsles innen 24 timer
------------	------------------------------------	------------	---	--------------	--

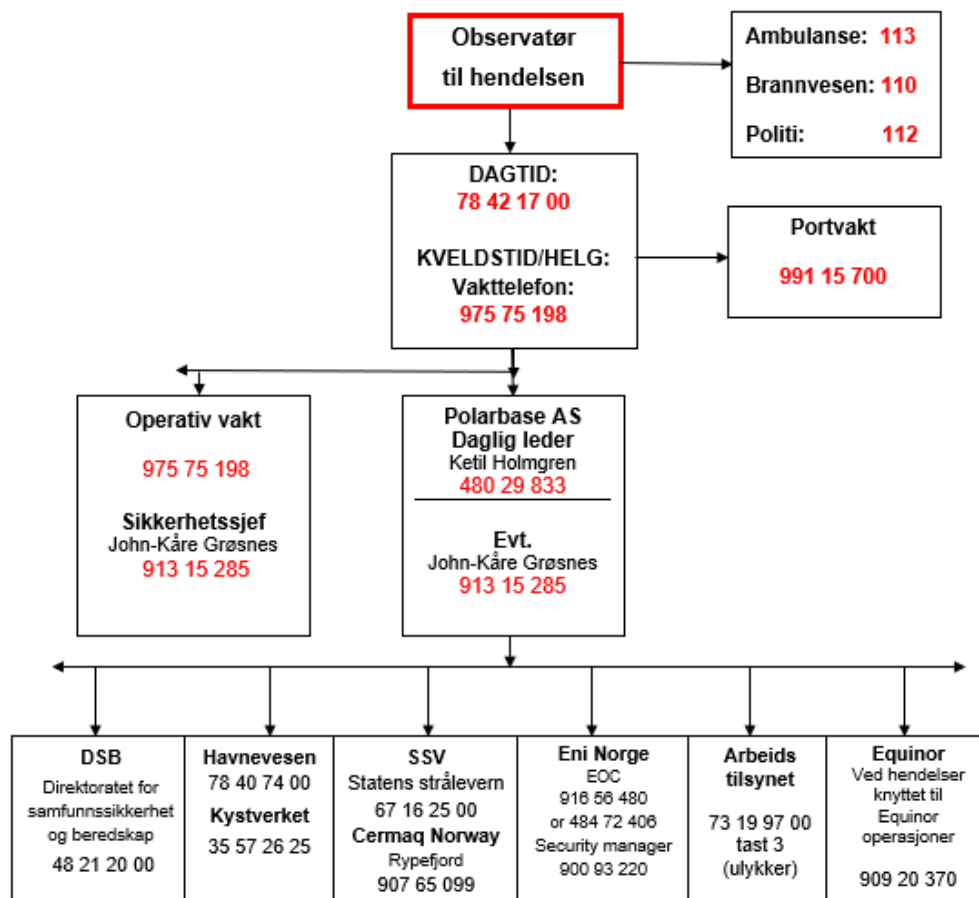

Notification plan



Notification of adverse events

Red event = Injury/Fire/Explosion/Spills/Security incidents
 Yellow event = First aid/Major damage to equipment and materials
 Green event = Minor injuries and incidents

RED	Acute Notified immediately	YELLOW	Urgent Notified within 1 hour	GREEN	Can wait Notified within 24 hours
------------	-------------------------------	---------------	----------------------------------	--------------	--------------------------------------

